

Aşağıdaki tabloda BIST 30 şirketlerinin son üç aylık yabancı takas oranlarını, oran değişimlerini, bu dönemki en düşük ve en yüksek yabancı takas oranlarını ve ilgili tarihlere dair fiyatlar ile yabancı yatırımcıların son dönem aktivitelerini görebilirsiniz.

Tablodaki verilere baktığımızda, yüksek yabancı takas oranına karşın KCHOL, MGROS, TUPRS ve KOZAL hisselerinde son dönemde yabancıların pozisyon azaltması, ENKAI ve ASTOR hisselerinde ise pozisyon artışı dikkat çekiyor.

XU030 Yabancı Takas Oranları (YTO), Son 3 Ay

22 Kasım 2024 Cuma işlemleri sonucu oluşan,
26 Kasım 2024 Salı takas verileri kullanılmıştır.

Kod	Son Fiyat	Son Yab. Tks. Oranı	Δ (Oran, bp)			Son 3 Ay En Yüksek / En Düşük Yabancı Takas Oranı(YTO)	Δ (Oran, bp)	Tks.Tarihi ve YTO Eğilimi	Fiyat (T-2)	Δ (Fiyat,%)	Yabancı Aksiyonu
			1 hafta	1 ay	3 ay						
TCELL	93.40	59.61	-39	-60	-14	En Düşük 59.50 En Yüksek 61.04	11 -142	19/09/2024 11/10/2024	91.85 87.05	1.7 7.3	Son Dönemde Satıcılar
KCHOL	195.70	52.95	-105	-75	-244	En Düşük 52.95 En Yüksek 55.40	0 -244	26/11/2024 26/08/2024	194.30 193.00	0.7 1.4	Son Dönemde Satıcılar
BIMAS	478.25	47.96	-2	-113	-70	En Düşük 47.84 En Yüksek 50.06	12 -210	22/11/2024 23/09/2024	444.00 604.46	7.7 -20.9	Son Dönemde Satıcılar
AKBNK	59.60	47.24	-3	-108	-603	En Düşük 46.71 En Yüksek 53.39	53 -615	22/11/2024 04/09/2024	52.20 61.45	14.2 -3.0	Son Dönemde Satıcılar
SAHOL	90.75	39.80	24	35	-603	En Düşük 39.19 En Yüksek 45.83	60 -603	04/11/2024 26/08/2024	83.25 91.60	9.0 -0.9	Dengeli
FROTO	993.00	34.96	12	-58	-208	En Düşük 34.47 En Yüksek 37.04	49 -208	21/11/2024 26/08/2024	1,035.29 924.36	-4.1 7.4	Dengeli
ENKAI	51.90	32.96	33	247	398	En Düşük 28.98 En Yüksek 32.96	398 0	26/08/2024 26/11/2024	48.70 51.30	6.6 1.2	Son Dönemde Alıcılar
TOASO	205.70	31.17	-41	-271	-65	En Düşük 30.81 En Yüksek 34.17	36 -300	22/11/2024 18/10/2024	191.00 193.20	7.7 6.5	Son Dönemde Satıcılar
ASELS	69.00	31.13	12	-61	-71	En Düşük 31.01 En Yüksek 32.48	12 -135	22/11/2024 03/09/2024	65.89 58.30	4.7 18.3	Dengeli
YKBNK	29.32	30.68	33	-80	-634	En Düşük 29.56 En Yüksek 37.02	112 -634	21/11/2024 26/08/2024	26.66 31.14	10.0 -5.8	Dengeli
MGROS	481.25	28.86	-69	-344	-833	En Düşük 28.86 En Yüksek 38.08	0 -921	26/11/2024 17/09/2024	464.75 499.80	3.6 -3.7	Son Dönemde Satıcılar
ISCTR	13.50	27.94	-13	-90	-656	En Düşük 27.52 En Yüksek 34.51	43 -657	21/11/2024 28/08/2024	12.68 13.11	6.5 3.0	Son Dönemde Satıcılar
PGSUS	228.80	27.33	321	306	710	En Düşük 20.23 En Yüksek 27.49	710 -16	26/08/2024 22/11/2024	216.20 219.70	5.8 4.1	Dengeli
TTKOM	46.54	26.38	74	247	754	En Düşük 18.69 En Yüksek 26.78	769 -40	27/08/2024 25/11/2024	47.46 46.56	-1.9 0.0	Alıcılar
TUPRS	148.50	25.47	-56	-133	-261	En Düşük 25.47 En Yüksek 28.23	0 -276	26/11/2024 29/08/2024	146.40 153.14	1.4 -3.0	Son Dönemde Satıcılar
THYAO	296.25	24.82	-63	-86	14	En Düşük 24.37 En Yüksek 25.90	46 -108	12/09/2024 12/11/2024	284.00 290.25	4.3 2.1	Son Dönemde Satıcılar
KOZAL	21.14	17.99	-100	-261	-351	En Düşük 17.99 En Yüksek 21.50	0 -351	26/11/2024 26/08/2024	21.40 28.68	-1.2 -26.3	Son Dönemde Satıcılar
EREGL	50.70	17.03	-24	-13	-28	En Düşük 16.72 En Yüksek 18.66	32 -162	22/11/2024 01/10/2024	47.98 52.60	5.7 -3.6	Son Dönemde Satıcılar
EKGYO	11.96	16.37	-181	152	58	En Düşük 13.55 En Yüksek 18.18	282 -181	06/11/2024 19/11/2024	9.45 11.72	26.6 2.0	Dengeli
SISE	41.04	15.61	5	-10	-119	En Düşük 15.39 En Yüksek 16.81	22 -119	04/11/2024 26/08/2024	39.14 43.22	4.9 -5.0	Dengeli
KRDMD	27.40	15.29	150	149	-39	En Düşük 12.89 En Yüksek 16.20	240 -91	13/09/2024 04/10/2024	22.30 25.48	22.9 7.5	Dengeli
DOAS	214.00	14.60	16	-98	-180	En Düşük 14.35 En Yüksek 16.40	25 -180	21/11/2024 26/08/2024	206.50 224.99	3.6 -4.9	Dengeli
ASTOR	98.65	14.21	144	506	220	En Düşük 8.87 En Yüksek 14.21	534 0	04/11/2024 26/11/2024	78.00 96.55	26.5 2.2	Son Dönemde Alıcılar
ULKER	110.30	12.49	52	-60	-107	En Düşük 11.95 En Yüksek 13.71	54 -122	18/11/2024 20/09/2024	107.90 154.40	2.2 -28.6	Dengeli
HEKTS	3.99	12.37	18	49	-79	En Düşük 6.31 En Yüksek 13.23	605 -86	01/10/2024 05/09/2024	4.31 4.35	-7.4 -8.2	Dengeli
ALARK	97.60	11.38	27	-34	62	En Düşük 10.23 En Yüksek 12.10	115 -72	02/09/2024 01/10/2024	95.75 94.30	1.9 3.5	Dengeli
PETKM	18.57	10.45	-2	-137	-103	En Düşük 9.76 En Yüksek 11.84	69 -138	22/11/2024 26/09/2024	17.14 23.88	8.3 -22.2	Son Dönemde Satıcılar
KONTR	48.20	10.11	-67	-3	51	En Düşük 9.55 En Yüksek 10.78	56 -67	11/09/2024 19/11/2024	47.90 50.00	0.6 -3.6	Dengeli
SASA	4.23	9.21	-2	-14	-10	En Düşük 9.09 En Yüksek 9.41	12 -20	22/11/2024 21/10/2024	3.81 3.97	11.0 6.5	Son Dönemde Satıcılar
GARAN	120.30	8.14	-3	-35	-90	En Düşük 7.97 En Yüksek 9.04	17 -90	06/11/2024 03/09/2024	100.50 112.30	19.7 7.1	Son Dönemde Satıcılar

- * Yabancıların görece daha çok tercih ettikleri (yabancı takas oranı yüksek) hisseler
- * Yabancıların görece daha az tercih ettikleri (yabancı takas oranı düşük) hisseler

BIST 100 Şirketlerinin periyodik yabancı takas oranı değişimleri

Aşağıdaki tabloda BIST 100 şirketlerinin son bir hafta, iki hafta, bir ay, üç ay ve altı aylık dönemlerde yabancı takas oranlarındaki değişimleri takası en çok artan ve azalan ilk on şirket bazında görebilirsiniz.

PGSUS son 6 Aylık dönemde yabancı takas oranında devam eden düzenli artış ile ;MGROS ve KOZAL ise son 3 Aylık dönemde yabancı takas oranında devam eden düzenli azalış ile dikkat çekmektedir.

YABANCI TAKAS ORANI EN ÇOK ARTAN İLK 10 HİSSE (BIST - 100, bp)

	Haftalık	2 Haftalık	Aylık	3 Aylık	6 Aylık
1	PGSUS 321 bp	PGSUS 313 bp	ASTOR 506 bp	TTKOM 754 bp	RGYAS 1,272 bp
2	GUBRF 313 bp	ASTOR 310 bp	PGSUS 306 bp	PGSUS 710 bp	ASTOR 832 bp
3	KRDMD 150 bp	GUBRF 260 bp	TTKOM 247 bp	KOZAA 552 bp	TABGD 761 bp
4	ASTOR 144 bp	ENKAI 135 bp	ENKAI 247 bp	ENKAI 398 bp	ENERY 675 bp
5	LMKDC 125 bp	LMKDC 127 bp	DOHOL 208 bp	MPARK 365 bp	AGROT 573 bp
6	MAVI 98 bp	BINHO 119 bp	GUBRF 200 bp	ZOREN 342 bp	ENKAI 548 bp
7	RGYAS 90 bp	EKGYO 116 bp	TKFEN 195 bp	TMSN 304 bp	TKFEN 444 bp
8	GOLTS 87 bp	DOHOL 106 bp	ISMEN 191 bp	LMKDC 282 bp	TTKOM 444 bp
9	KOZAA 81 bp	TTRAK 99 bp	TTRAK 160 bp	ISMEN 278 bp	MAVI 441 bp
10	CLEBI 79 bp	ISMEN 98 bp	ALTNY 157 bp	TAVHL 277 bp	PGSUS 431 bp

Haftalık Yabancı Takas Değişimleri

-1000 -500 0 500 1000

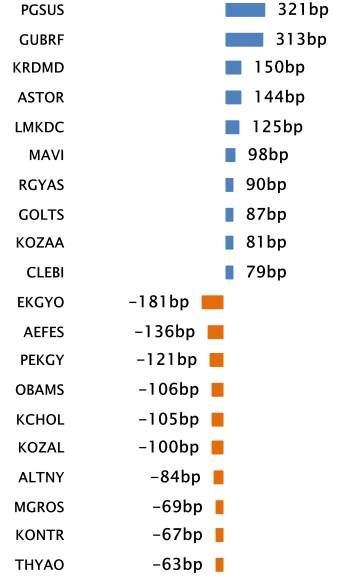

YABANCI TAKAS ORANI EN ÇOK AZALAN İLK 10 HİSSE (BIST - 100, bp)

	Haftalık	2 Haftalık	Aylık	3 Aylık	6 Aylık
1	EKGYO -181 bp	MGROS -312 bp	MGROS -344 bp	MGROS -833 bp	ISCTR -1,165 bp
2	AEFES -136 bp	KOZAL -166 bp	KTLEV -294 bp	AKFYE -715 bp	TUPRS -1,150 bp
3	PEKGY -121 bp	TABGD -157 bp	TOASO -271 bp	ISCTR -656 bp	AKBNK -1,144 bp
4	OBAMS -106 bp	ALTNY -157 bp	AEFES -264 bp	YKBNK -634 bp	YKBNK -1,139 bp
5	KCHOL -105 bp	CANTE -132 bp	KOZAL -261 bp	AKBNK -603 bp	SAHOL -1,054 bp
6	KOZAL -100 bp	KCHOL -124 bp	TABGD -255 bp	SAHOL -603 bp	KCHOL -1,051 bp
7	ALTNY -84 bp	AEFES -114 bp	CCOLA -170 bp	KOZAL -351 bp	TCELL -811 bp
8	MGROS -69 bp	THYAO -108 bp	PETKM -137 bp	ODAS -339 bp	FROTO -804 bp
9	KONTR -67 bp	TUPRS -96 bp	TUPRS -133 bp	REEDR -319 bp	BJKAS -756 bp
10	THYAO -63 bp	TOASO -93 bp	BIMAS -113 bp	TUPRS -261 bp	DOAS -671 bp

BIST 30 Şirketlerinin Son 3 Aylık Yabancı Takas Oranları

Aşağıdaki tabloda, BIST 30 şirketlerinin cari yabancı takas oranlarının son üç aylık dönemde gördükleri en yüksek ve en düşük yabancı takas oranlarına olan konumunu görebilirsiniz. Tablo, cari yabancı takas oranı en yüksek hisseden en düşük hisseye doğru sıralanmıştır.

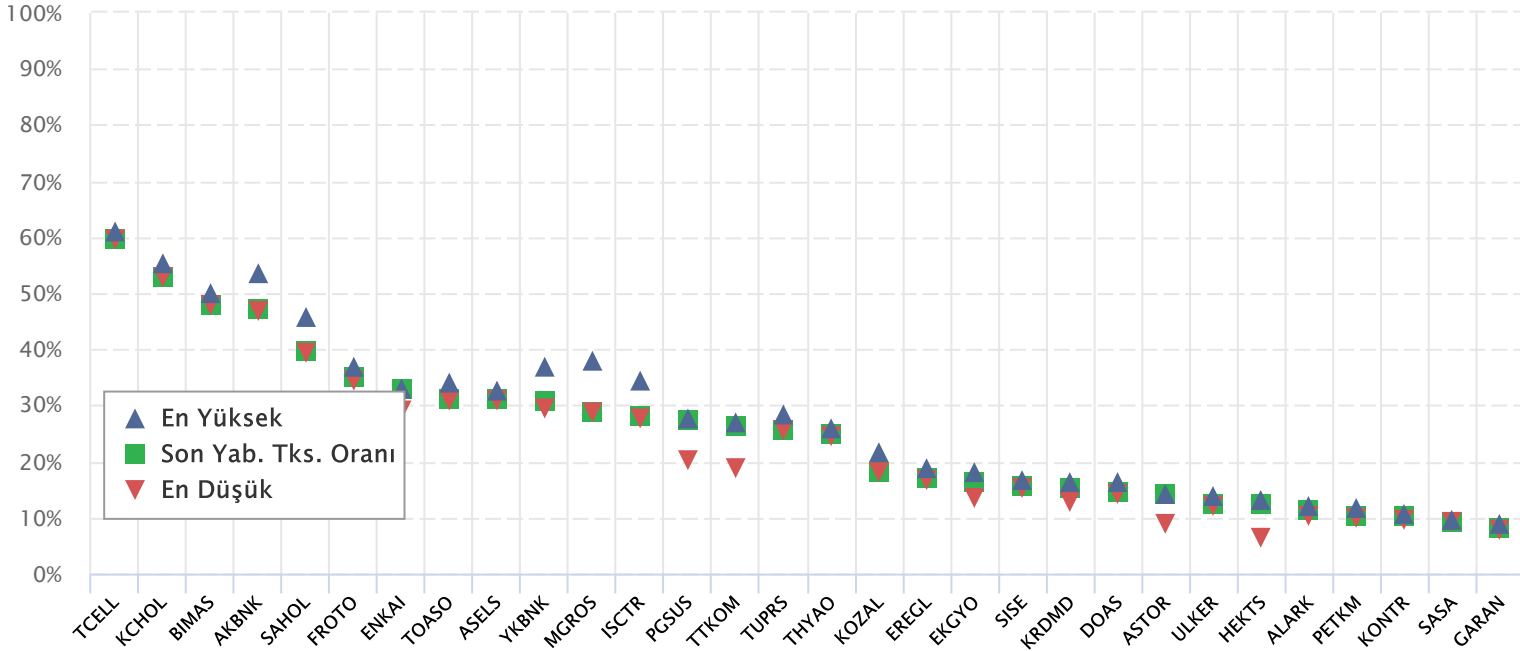

Kaynak: Finnet, Matriks, HLY Yatırım Danışmanlığı ve Bireysel Portföy Yönetimi

BIST 30 Yabancı Takas Oranı

Grafikteki verilere göre son iki yılda;

BIST 30 Endeksi Yabancı Takas Oranı 26/11/2024 tarihinde %31.83, minimum Yabancı Takas Oranı 31/05/2023 tarihinde %29.41, maksimum Yabancı Takas Oranı ise 15/05/2024 tarihinde %38.00 olarak gerçekleşmiştir.

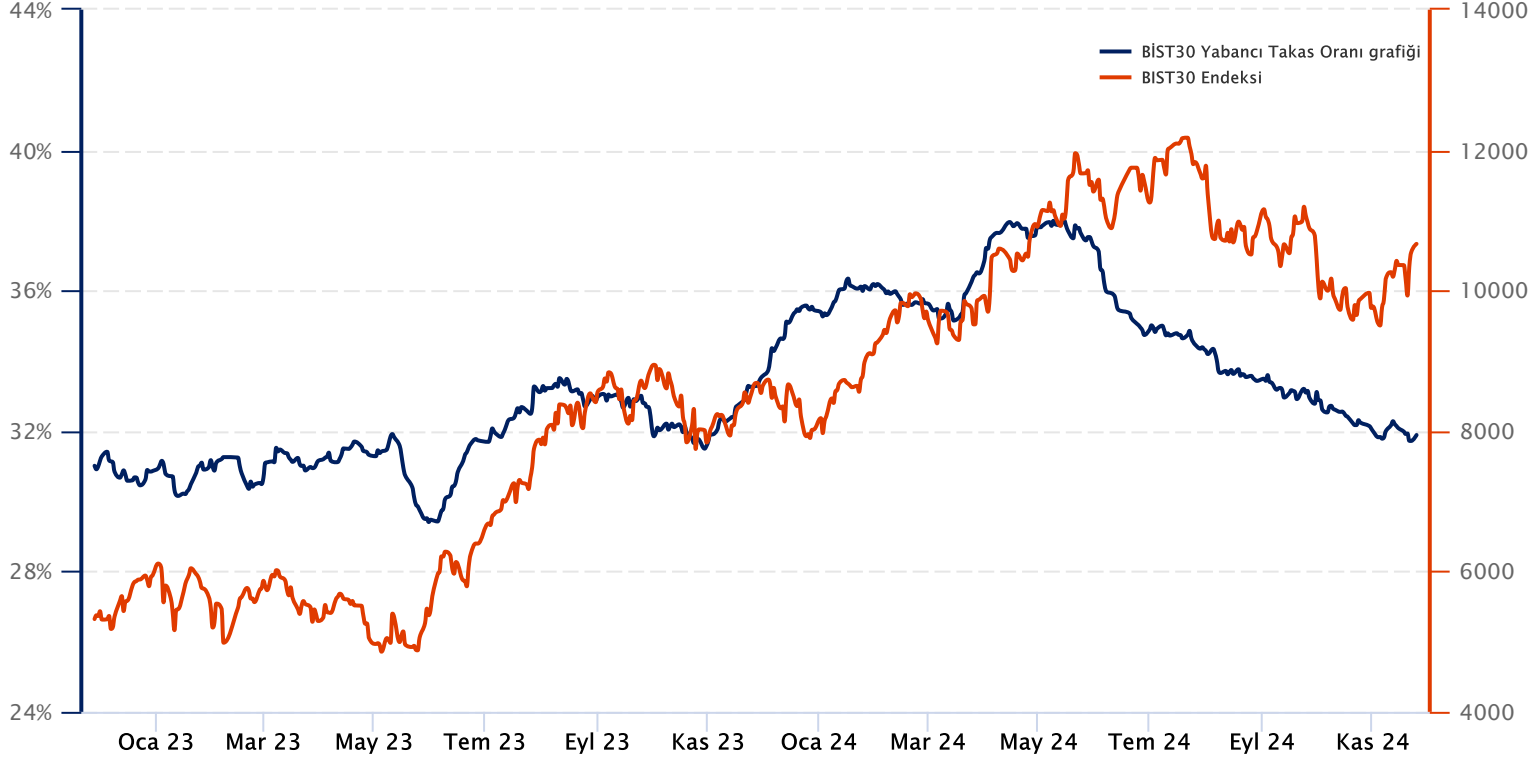

Not: BIST 30 Yabancı Takas Oranı, endeks kapsamındaki şirketlerin endeks ağırlıkları ve yabancı takas oranları esas alınarak hesaplanmış olup Takasbank tarafından açıklanan yabancı takas oranından farklılık göstermektedir.

Kaynak: Finnet, Matriks, HLY Yatırım Danışmanlığı ve Bireysel Portföy Yönetimi

Yatırım Danışmanlığı ve Bireysel Portföy Yönetimi

Özlem ÜNAL
MüdürSemih Can ÖZER
YönetmenSemih ÖZER
UzmanHuzeyfe KARAKUŞ
Uzmanytrdanismanligibpy@halkyatirim.com.tr
0 (216) 285 09 00

Çekince : "Yatırım Danışmanlığı hizmeti; aracı kurumlar, portföy yönetim şirketleri, mevduat kabul etmeyen bankalar ile müşteri arasında imzalanacak Yatırım Danışmanlığı sözleşmesi çerçevesinde sunulmaktadır. Burada yer alan bilgi, yorum ve tavsiyeleri, kişilerin yerindelik testi ile belirlendiği risk seviyeleri dikkate alınarak, Halk Yatırım Yatırım Danışmanlığı ve Araştırma birimi nezdinde güvenilir olduğuna inanılan bilgi kaynaklarından yararlanarak hazırlanmakta ve kişiye özel sunulmaktadır. Verilen bu tavsiyeler mali durumunuz ile risk ve getiri tercihlerinize uygun olmayabilir. Bu nedenle, risk yapınıza uygun olmayan şekilde sadece burada yer alan bilgilere dayanılarak yatırım kararı verilmesi beklentilerinize uygun sonuçlar doğurmayabilir. Size özel olarak tahsis edilen Yatırım Danışmanınız ile irtibata geçmeniz ve mali durumunuz ve risk seviyelerinize uygun kararları birlikte almanız tavsiye edilir.

Veri ve grafikler güvenilirliğine inandığımız güvenilir kaynaklardan derlenmiş olup, yapılan yorumlar sadece HALK YATIRIM MENKUL DEĞERLER A.Ş. Yatırım Danışmanlığı'nın beklentilerini yansıtmaktadır. Bu bilgiler ışığında yapılan ve yapılacak olan ileriye dönük yatırımların sonuçlarından Şirketimiz hiçbir şekilde sorumlu tutulamaz. Ayrıca, Halk Yatırım Menkul Değerler A.Ş.'nin yazılı izni olmadıkça içeriği kısmen ya da tamamen üçüncü kişilerce hiç bir şekil ve ortamda yayınlanamaz, iktisap edilemez, alıntı yapılamaz, kullanılamaz. İletim, gönderilen kişiye özel ve münhasırdır. İlave olarak, bu raporun gönderildiği ve yukarıdaki açıklamalarımız doğrultusunda kullanıldığı ülkelerdeki yasal düzenlemelerden kaynaklı tüm talep ve dava haklarımız saklıdır.

Uyarı Notu: Bu e-posta'nın içerdiği bilgiler (ekleri dahil olmak üzere) gizlidir. Onayımız olmaksızın üçüncü kişilere açıklanamaz. Bu mesajın gönderilmek istendiği kişi değilseniz, lütfen mesajı sisteminizden derhal siliniz. Halk Yatırım Menkul Değerler A.Ş. bu mesajın içerdiği bilgilerin doğruluğu veya eksiksiz olduğu konusunda bir garanti vermemektedir. Bu nedenle bilgilerin ne şekilde olursa olsun, içeriğinden, iletilmesinden, alınmasından, saklanmasından sorumlu değildir. Bu mesajın içeriği yazarına ait olup, Halk Yatırım Menkul Değerler A.Ş.'nin görüşlerini içermeyebilir.